

# Calendário Acadêmico 24.2

{ TERESINA }



UNINASSAU



15 a 31 - Período de Rematrícula, no qual deverão ser solicitados: trancamento, mudança de curso, mudança de turma, mudança de turno e dispensa de disciplina

## JULHO

| DOM | SEG | TER | QUA | QUI | SEX | SÁB |
|-----|-----|-----|-----|-----|-----|-----|
|     | 1   | 2   | 3   | 4   | 5   | 6   |
| 7   | 8   | 9   | 10  | 11  | 12  | 13  |
| 14  | 15  | 16  | 17  | 18  | 19  | 20  |
| 21  | 22  | 23  | 24  | 25  | 26  | 27  |
| 28  | 29  | 30  | 31  |     |     |     |

## AGOSTO

| DOM | SEG | TER | QUA | QUI | SEX | SÁB |
|-----|-----|-----|-----|-----|-----|-----|
|     |     |     |     | 1   | 2   | 3   |
| 4   | 5   | 6   | 7   | 8   | 9   | 10  |
| 11  | 12  | 13  | 14  | 15  | 16  | 17  |
| 18  | 19  | 20  | 21  | 22  | 23  | 24  |
| 25  | 26  | 27  | 28  | 29  | 30  | 31  |

## SETEMBRO

| DOM | SEG | TER | QUA | QUI | SEX | SÁB |
|-----|-----|-----|-----|-----|-----|-----|
| ①   | ②   | ③   | ④   | ⑤   | ⑥   | ⑦   |
| 8   | 9   | 10  | 11  | 12  | 13  | 14  |
| 15  | 16  | 17  | 18  | 19  | 20  | 21  |
| 22  | 23  | 24  | 25  | 26  | 27  | 28  |
| 29  | 30  |     |     |     |     |     |

01 e 02 - Congresso de Aprendizagem

01 a 05 - Encontro Pedagógico

Início das Aulas

12 - Prazo limite para trancamento e mudanças acadêmicas

21 - Reunião do NEAD

22 - Reunião do CONSUP e NDE

27 - Publicação dos Editais do semestre (Monitoria, TCC, etc.)

01 - Abertura do sistema para as Avaliações online (AOLs) - (AOL1, AOL2, AOL3, AOL4, AOL5)

02 a 06 - Período para eleição dos Líderes de Turma

07 - Feriado - Independência do Brasil

09 a 13 - Período para reunião da Coordenação de Curso com Conselho de Curso

16 a 20 - Período para reunião da coordenação de cursos com os Líderes de Turma



Feriados e recessos



Eleições líder de turma



Provas

# Calendário Acadêmico 24.2

{ TERESINA }



UNINASSAU

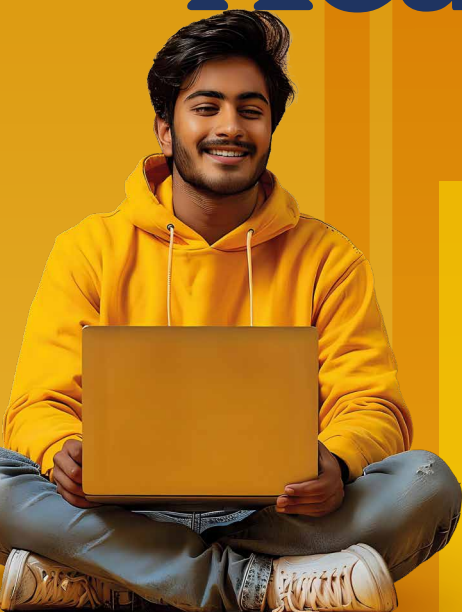

02 - Início da realização da Autoavaliação Institucional  
 03 a 09 - 1ª Avaliação do Semestre  
 12 - Feriado - N. Senhora Aparecida  
 13 - Prazo final para a resolução dos questionários - Unidades 1 e 2 da DOL (AOL1 e AOL2)  
 15 - Dia do Professor  
 14 a 18 - Período para reunião de Coordenação com Conselho de Curso  
 21 a 25 - Oficinas Ubíqua  
 23 - Reunião do NEAD  
 30 - Reunião do CONSU e NDE  
 31 - Prazo final para a resolução da ATIVIDADE CONTEXTUALIZADA - Unidade 5 da DOL (AOL5)  
 31 - Dia DOL

## OUTUBRO

| DOM | SEG | TER | QUA | QUI | SEX | SÁB |
|-----|-----|-----|-----|-----|-----|-----|
|     |     | 1   | 2   | 3   | 4   | 5   |
| 6   | 7   | 8   | 9   | 10  | 11  | 12  |
| 13  | 14  | 15  | 16  | 17  | 18  | 19  |
| 20  | 21  | 22  | 23  | 24  | 25  | 26  |
| 27  | 28  | 29  | 30  | 31  |     |     |

02 - Feriado Nacional - Finados

04 - Final da Autoavaliação Institucional

04 a 08 - Período para reunião de Coordenação de Curso com os Líderes de Turma

13 - Prazo final para a resolução do questionário - Unidade 3 da DOL (AOL3)

15 - Feriado - Proclamação da República

27 - Prazo final para a resolução dos questionários - Unidades: 1,2,3,4 da DOL (AOLs)

## NOVEMBRO

| DOM | SEG | TER | QUA | QUI | SEX | SÁB |
|-----|-----|-----|-----|-----|-----|-----|
|     |     |     |     |     | 1   | 2   |
| 3   | 4   | 5   | 6   | 7   | 8   | 9   |
| 10  | 11  | 12  | 13  | 14  | 15  | 16  |
| 17  | 18  | 19  | 20  | 21  | 22  | 23  |
| 24  | 25  | 26  | 27  | 28  | 29  | 30  |

02 - 2ª Avaliação do Semestre para as disciplinas online (DOL)

03 a 09 - 2ª Avaliação do Semestre

10 - Prazo final para requerer 2ª Chamada da 1ª ou 2ª Avaliação

11 - Avaliação de 2ª Chamada para as disciplinas online (DOL)

12 a 18 - Semana de revisão / vistas de provas

12 a 18 - Avaliação 2ª Chamada (1ª e 2ª avaliações)

19 - Avaliação Final para as disciplinas on line (DOL)

20, 23, 26, 27 e 30 - Avaliação Final

24 - Recesso Acadêmico de Natal

25 - Feriado - Natal

31 - Encerramento da DOL no @Sala de Aula Virtual

31 - Final do semestre letivo.

## DEZEMBRO

| DOM | SEG | TER | QUA | QUI | SEX | SÁB |
|-----|-----|-----|-----|-----|-----|-----|
| 1   | 2   | 3   | 4   | 5   | 6   | 7   |
| 8   | 9   | 10  | 11  | 12  | 13  | 14  |
| 15  | 16  | 17  | 18  | 19  | 20  | 21  |
| 22  | 23  | 24  | 25  | 26  | 27  | 28  |
| 29  | 30  | 31  |     |     |     |     |

● Feriados e recessos

○ Eleições líder de turma

○ Provas