| | | |
|---|---|---|
| ser educacional | **Relatório de Avaliação Institucional 2023.2**<br>**UNINASSAU**<br>**(Natal)** | UNINASSAU |

O Objetivo deste relatório é disponibilizar para todos os alunos matriculados na instituição a estratificação das informações obtidas pela avaliação institucional, realizada no **Centro Universitário Maurício de Nassau de Natal** no período de **02/10/2023 a 05/12/2023**. Obtivemos a participação de **91,33%** dos alunos matriculados, onde estes puderam transmitir sua opinião sobre a instituição e atribuir conceitos que variam de 1 a 5 ou mesmo "não sei responder", em cada uma das questões relacionadas abaixo:

| ITEM | NOTA |
|---|---|
| Como você avalia os seus professores de forma global, considerando aspectos relacionados à qualidade do desempenho da função e disponibilidade para atendimentos? | **4,12** |
| Qual o seu grau de satisfação com o curso? | **4,07** |
| Como você avalia a participação dos líderes de turma nas decisões, solicitações, reclamações da turma? | **4,06** |
| Você acredita que suas necessidades da futura profissão foram/estão sendo atendidas por meio dos conhecimentos compartilhados no decorrer do semestre em seu curso? | **4,04** |
| Avalie os materiais didáticos utilizados nas disciplinas (Ex: slides do professor, livros, videoaulas, entre outros). | **4,04** |
| Como você avalia os funcionários da biblioteca de forma global, considerando aspectos relacionados à qualidade do desempenho da função e disponibilidade para atendimentos? | **3,98** |
| Você está satisfeito com os métodos de avaliação do conhecimento realizadas na instituição (Ex.: Av.1, Av.2, 2ª chamada, prova final etc.)? | **3,95** |
| Considerando que faz parte da missão de nossa Instituição a formação de profissionais qualificados, com visão social e cidadã ampla, como você se avalia em relação à sua participação ativa e comprometida no desenvolvimento das atividades em curso? | **3,93** |
| Qual o seu grau de satisfação com a metodologia de avaliação propostas nas disciplinas? | **3,91** |
| Como você avalia as ações de responsabilidade e inclusão social da instituição na comunidade. (Ex.: Trote Legal, Faculdade na Comunidade, Cursos Capacita etc)? | **3,89** |
| Como você avalia os funcionários dos laboratórios de forma global, considerando aspectos relacionados à qualidade do desempenho da função e disponibilidade para atendimentos? | **3,87** |
| Como você avalia a oferta de oportunidades de participação em atividades de responsabilidade social? | **3,87** |
| Como você avalia as atividades desenvolvidas no estágio supervisionado (estágio curricular) se for seu caso? | **3,85** |
| Como você avalia o atendimento pedagógico prestado pelo NAE - Núcleo de Atendimento ao Educando? | **3,83** |
| Como você avalia a qualificação dos seus tutores? (Destinada ao aluno EAD ou com disciplina on-line (DOL)) | **3,83** |
| Avalie a navegabilidade, usabilidade e layout do ambiente virtual de aprendizagem (AVA), para aos alunos EAD ou com disciplina on-line (DOL). | **3,82** |
| Como você avalia os investimentos da IES nos docentes (contratação de docentes qualificados)? | **3,82** |

| | |
|---|---|
| Avalie a probabilidade de você indicar a IES para outros estudantes. | **3,81** |
| Como você avalia a Base de Periódicos Acadêmicos (EBSCO) disponível para todos os alunos? | **3,81** |
| Como você avalia a biblioteca virtual (Pearson) disponível no portal acadêmico para todos os alunos? | **3,80** |
| Como você avalia a infraestrutura das clinicas e núcleo de práticas jurídicas (NPJ) da instituição? | **3,78** |
| Como você avalia a preferência do mercado de trabalho na contratação de alunos da instituição? | **3,77** |
| Avalie o suporte disponibilizado a você no ambiente virtual de aprendizagem (AVA) quer seja você um aluno de curso EaD ou aluno com disciplinas à distância em curso presencial.. | **3,76** |
| Considerando que o projeto pedagógico do curso tem como premissa a formação de profissionais qualificados para o mercado de trabalho, como você avalia a contribuição da metodologia UBÍQUA para que este objetivo seja atingido? | **3,76** |
| Como você avalia o programa da avaliação institucional? | **3,73** |
| Como você avalia as ofertas dos cursos de pós-graduação de acordo com a sua necessidade? | **3,73** |
| Como você avalia a qualificação dos assistentes de suporte no ambiente virtual? (Destinada ao aluno EAD ou com disciplina on-line (DOL)) | **3,73** |
| Como você avalia a divulgação dos resultados por parte da instituição referentes aos conceitos dos cursos e da instituição, realizados pelo ministério da educação (MEC)? | **3,73** |
| Como você avalia a atuação do seu Coordenador de Curso? | **3,72** |
| Como você avalia a divulgação dos resultados por parte da instituição referentes aos conceitos ENADE dos cursos, realizados pelo ministério da educação (MEC)? | **3,72** |
| Como você avalia as atividades desenvolvidas pelo Núcleo de Trabalhabilidade, Emprego e Carreira? | **3,69** |
| Como você avalia a atuação do Diretor(a) / Coordenador(a) Acadêmico da instituição no tocante a gestão acadêmica propriamente dita? | **3,69** |
| Foram oferecidas oportunidades para o estudante participar de Projetos de Iniciação Científica e de atividades que estimulam a investigação acadêmica? | **3,68** |
| Como você avalia a divulgação dos resultados das Avaliações Institucionais? | **3,66** |
| Como você avalia a atuação do Diretor(a) / Reitor(a) da instituição no tocante a gestão administrativa da IES? | **3,64** |
| Como você avalia os funcionários do atendimento CRA de forma global, considerando aspectos relacionados à qualidade do desempenho da função e disponibilidade para atendimentos? | **3,63** |
| Considerando este período de atividades remotas impostas pelas medidas sanitárias qual seu nível de satisfação quanto a disponibilidade do coordenador de curso para atendimento ao aluno. | **3,63** |
| Como você avalia a organização e limpeza da instituição/polo? | **3,62** |
| Como você avalia a infraestrutura dos laboratórios de informática da instituição/polo? | **3,61** |

| | |
|---|---|
| Como você avalia a infraestrutura dos laboratórios de aulas práticas da instituição/polo? | **3,61** |
| Como você avalia o funcionamento dos canais de comunicação existentes entre a Instituição e a sociedade? | **3,60** |
| Como você avalia as ações realizadas pós resultados da avaliação institucional? | **3,59** |
| Como você avalia o funcionamento do canal de comunicação existente entre a Instituição e os seus alunos, através o Portal Acadêmico? | **3,55** |
| Como você avalia a infraestrutura de acessibilidade na Instituição/polo? | **3,54** |
| Como você avalia a infraestrutura das áreas de convivência da instituição/polo? | **3,52** |
| Como você avalia o funcionamento do canal de comunicação CRA, no Portal Acadêmico, entre a Instituição e os seus alunos? | **3,49** |
| Como você avalia os investimentos da IES em tecnologias e equipamentos? | **3,47** |
| Como você avalia o serviço da ouvidoria da instituição para os alunos? | **3,46** |
| Como você avalia a infraestrutura das salas de aula da instituição/polo? | **3,43** |
| Como você avalia os investimentos da IES em melhorias das instalações físicas? | **3,43** |

Através desse resultado poderemos avaliar as questões gerais da IES*, bem como questões individuais de cada curso.

A avaliação global da Centro Universitário Maurício de Nassau de Natal obteve uma nota de **3,75.**

Também nas avaliações globais podemos observar as notas de cada item avaliado, o que está explicitado na tabela acima, colocada em ordem decrescente de notas por cada item avaliado, bem como o percentual de notas 4 e 5 que os alunos atribuíram aos itens.

* Instituição de Ensino Superior

## AVALIAÇÃO POR CURSO

| CURSOS | % de Participação | Nota | % de notas 4 e 5 |
|---|---|---|---|
| ADMINISTRAÇÃO | 90,91% | 4,37 | 75% |
| ANÁLISE E DESENVOLVIMENTO DE SISTEMAS | 96,00% | 3,60 | 46% |
| CIÊNCIAS CONTÁBEIS | 95,00% | 4,22 | 72% |
| DIREITO | 89,63% | 3,53 | 50% |
| EDUCAÇÃO FÍSICA | 87,15% | 4,12 | 69% |
| ENFERMAGEM | 94,68% | 3,72 | 58% |
| ESTÉTICA E COSMÉTICA | 93,33% | 3,79 | 57% |
| FARMÁCIA | 95,13% | 3,73 | 60% |
| FISIOTERAPIA | 93,50% | 3,99 | 64% |
| GASTRONOMIA | 89,47% | 3,71 | 54% |
| MEDICINA VETERINÁRIA | 86,02% | 3,64 | 52% |
| ODONTOLOGIA | 90,67% | 3,64 | 56% |
| PEDAGOGIA | 93,84% | 3,98 | 65% |
| PSICOLOGIA | 92,83% | 3,62 | 52% |
| SERVIÇO SOCIAL | 100,00% | 4,03 | 68% |
| TERAPIA OCUPACIONAL | 95,35% | 3,86 | 57% |

Relatório de Avaliação Institucional 2023.2

# FACULDADE UNINASSAU

(Natal)
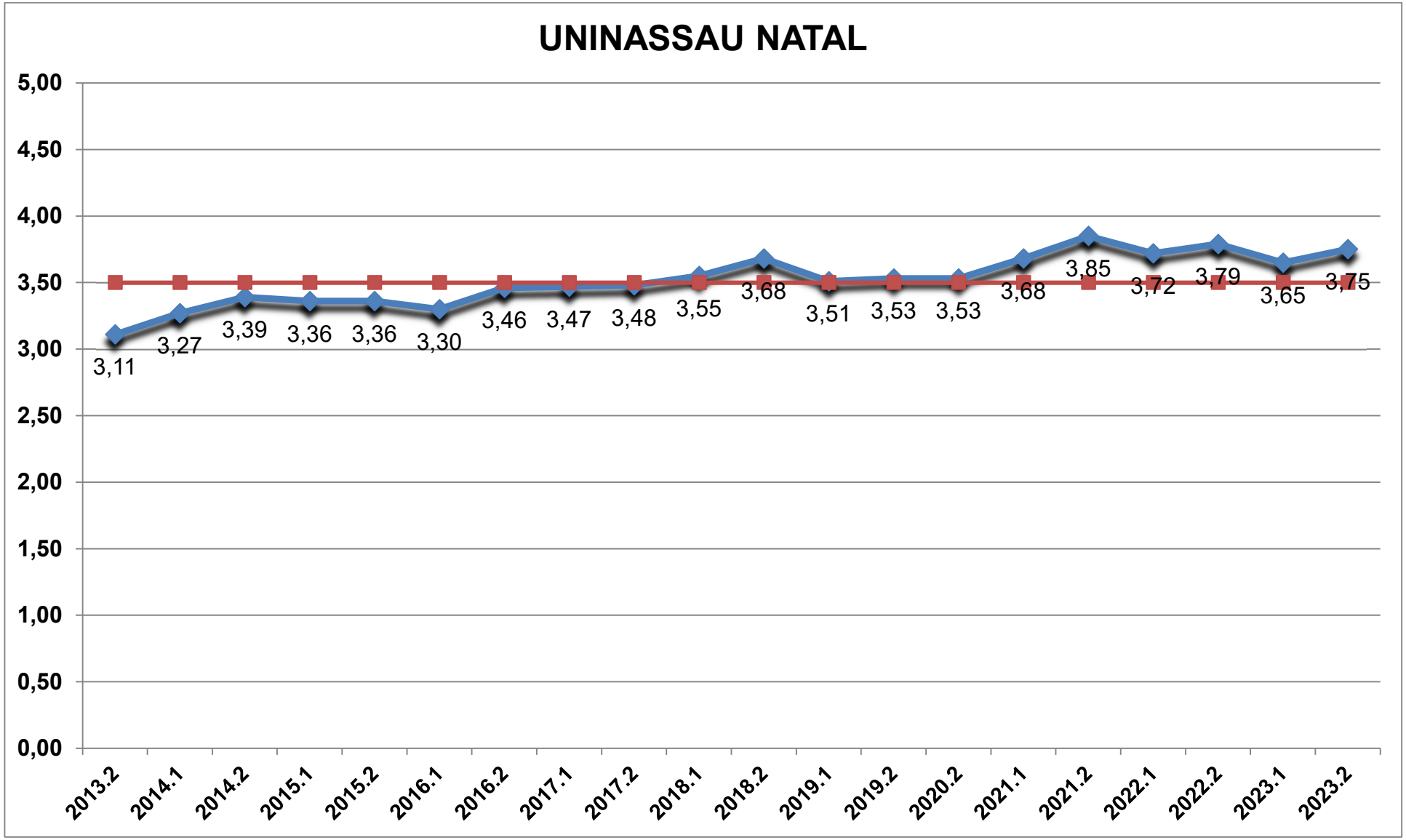
UNINASSAU