

O Objetivo deste relatório é disponibilizar para toda a comunidade acadêmica da instituição a estratificação das informações obtidas pela avaliação institucional, realizada no **FACULDADE UNINASSAU MARACANAÚ** referente ao ano de **2022**. Obtivemos a participação de **100,00%** dos funcionários técnicos administrativos, onde estes puderam transmitir sua opinião sobre a instituição e atribuir conceitos que variam de 1 a 5 ou mesmo “não sei responder”, em cada uma das questões relacionadas abaixo:

ITEM	CONCEITO
Infraestrutura de trabalho - Como você avalia a sua infraestrutura de trabalho, salas, mesas, computadores etc.)?	4,11
Qual seu nível de satisfação quanto ao atendimento por seu gestor imediato a dúvidas e solicitações diversas?	3,89
Imagem da Instituição no mercado - Com base no seu conhecimento envolvendo a sociedade em geral como você conceituaria a imagem da Instituição no Mercado?	3,89
Qual o seu grau de conhecimento sobre os objetivos e metas do seu setor e da instituição?	3,86
Como você classifica o clima organizacional?	3,71
Comunicação Interna - Considerando suas experiências (pessoais e de terceiros acompanhadas por você) como conceituaria o funcionamento dos canais de comunicação exis...	3,68
Pontualidade no pagamento dos salários - Como você avalia a política de salários da sua Instituição em especial a pontualidade nos pagamentos de salários e similares?	3,67
Relações Interpessoais - Como você avalia as Políticas de Pessoal desenvolvidas na Instituição em especial no tocante ao cuidado e na preservação do respeito e direitos de t...	3,64
Estrutura de atendimento ao estudante - Com base nas atividades que desempenha na instituição e seus conhecimentos prévios, como conceitua a estr...	3,63
Qual seu nível de satisfação quanto a comunicação sobre os rumos e decisões tomadas acerca das atividades a serem realizadas ?	3,50
Como você avalia os esforços institucionais para atendimento as solicitações dos alunos e dos egressos de sua instituição?	3,48
Definição da estrutura organizacional - Como você avalia a Organização e a Gestão da Instituição?	3,46
CSC – Central de Serviços Compartilhados - Como você avalia o CSC – Central de Serviços Compartilhados da Instituição?	3,41
Controle, revisão e distribuição de documentos da instituição - Como você avalia o sistema de controle de documentos da Instituição?	3,38
Práticas de Inclusão Social - Como você conceituaria sua satisfação e participação em ações de Responsabilidade social aplicadas pela sua Instituição?	3,36
Qual seu nível de satisfação quanto a disponibilização e realização de treinamentos e afins destinados ao uso das soluções necessárias ao desenv...	3,29
Atividades culturais desenvolvidas pela Instituição - Como você conceituaria sua satisfação e participação em ações culturais aplicadas pela sua Unidade?	3,29
Processo de Avaliação de desempenho - Qual o nível de conhecimento que você possui sobre o sistema de avaliação contínua de funcionários utilizado na Instituição?	3,29
Programa de metas e melhoria contínua - Qual seu nível de conhecimento sobre o programa de metas e de melhoria da Instituição?	3,18

Política de desenvolvimento profissional - Como você avalia as políticas de desenvolvimento profissional da Instituição (treinamentos, capacitação, cursos superiores...	3,15
Políticas de acesso ao ensino superior para funcionários - Qual seu grau de conhecimento sobre a existência e acesso a programas de...	2,96

Através desse resultado poderemos avaliar as questões gerais da IES* e concentrar esforços nas ações mais relevantes para melhoria das condições de trabalho de nossos colaboradores.

A avaliação global da **FACULDADE UNINASSAU MARACANAÚ** obteve uma nota de **3,61**.

É possível fazer uma comparação do resultado global deste período com os mesmos resultados avaliados em períodos anteriores.

* Instituição de Ensino Superior

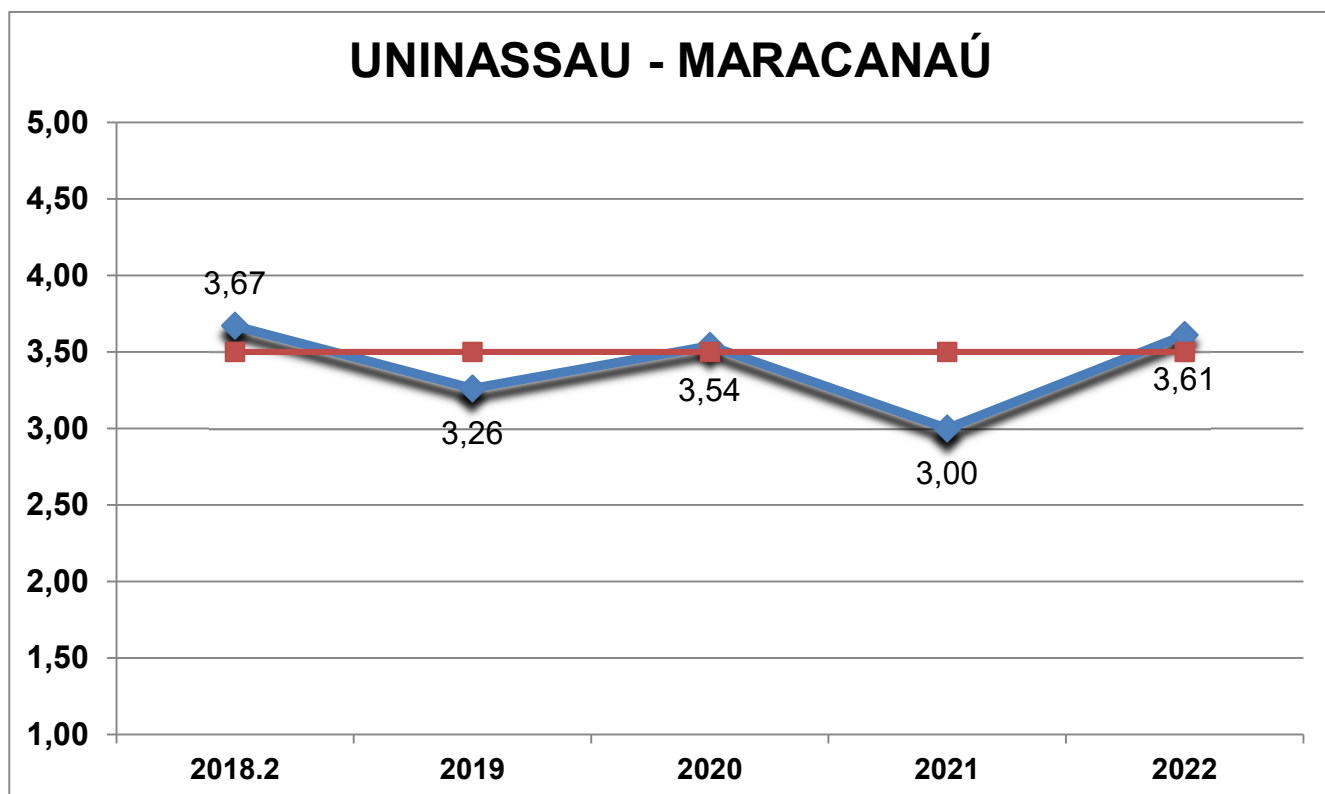

O Objetivo deste relatório é disponibilizar para todos os alunos matriculados na instituição a estratificação das informações obtidas pela avaliação institucional, realizada na **Faculdade Uninassau Maracanaú**- no período de **02/10/2022 a 11/11/2022**. Obtivemos a participação de **81,31%** dos alunos matriculados, onde estes puderam transmitir sua opinião sobre a instituição e atribuir conceitos que variam de 1 a 5 ou mesmo “não sei responder”, em cada uma das questões relacionadas abaixo:

ITEM	NOTA
Como você avalia a organização e limpeza da instituição/polo?	4,38
Como você avalia os funcionários da biblioteca de forma global, considerando aspectos relacionados à qualidade do desempenho da função e disponibilidade para atendimentos?	4,12
Como você avalia a participação dos líderes de turma nas decisões, solicitações, reclamações da turma?	4,12
Como você avalia os seus professores de forma global, considerando aspectos relacionados à qualidade do desempenho da função e disponibilidade para atendimentos?	4,10
Qual o seu grau de satisfação com o curso?	4,09
Como você avalia a infraestrutura de acessibilidade na Instituição/polo?	4,06
As suas necessidades profissionais foram atendidas através do conhecimento adquirido ao decorrer curso?	4,04
Como você avalia a infraestrutura dos laboratórios de aulas práticas da instituição/polo?	4,04
Você está satisfeito com os métodos de avaliação do conhecimento realizadas na instituição (Ex.: Av.1, Av.2, 2ª chamada, prova final etc.)?	4,02
Como você avalia a infraestrutura dos laboratórios de informática da instituição/polo?	4,01
Como você avalia o programa da avaliação institucional?	4,00
Como você avalia a infraestrutura das salas de aula da instituição/polo?	3,98
Avalie os materiais de aprendizado utilizados nas aulas.	3,97
Como você avalia a biblioteca virtual (Pearson) disponível no portal acadêmico para todos os alunos?	3,97
Como você avalia os funcionários dos laboratórios de forma global, considerando aspectos relacionados à qualidade do desempenho da função e disponibilidade para atendimentos?	3,96
Como você avalia a infraestrutura das clínicas e núcleo de práticas jurídicas (NPJ) da instituição?	3,96
Como você avalia as atividades desenvolvidas no estágio supervisionado (estágio curricular) se for seu caso?	3,94
Como você avalia a infraestrutura das áreas de convivência da instituição/polo?	3,93

Como você avalia a atuação do seu Coordenador de Curso?	3,92
Como você avalia a divulgação dos resultados das Avaliações Institucionais?	3,89
Como você avalia a divulgação dos resultados por parte da instituição referentes aos conceitos dos cursos e da instituição, realizados pelo ministério da educação (MEC)?	3,89
Como você avalia a Base de Periódicos Acadêmicos (One File) disponível para todos os alunos?	3,89
Como você avalia os investimentos da IES nos docentes (contratação de docentes qualificados)?	3,88
Como você avalia as ofertas dos cursos de pós-graduação de acordo com a sua necessidade?	3,86
Como você avalia a qualificação dos seus tutores? (Destinada ao aluno EAD ou com disciplina on-line (DOL))	3,86
Considerando que faz parte da missão de nossa Instituição a formação profissional, considerando as necessidades impostas pela Pandemia do COVID-19, como você avalia sua própria adaptação e disponibilidade para o desenvolvimento de atividades remotas/onlin	3,86
Como você avalia a divulgação dos resultados por parte da instituição referentes aos conceitos ENADE dos cursos, realizados pelo ministério da educação (MEC)?	3,85
Considerando este período de atividades remotas impostas pelas medidas sanitárias qual seu nível de satisfação quanto a disponibilidade do coordenador de curso para atendimento ao aluno.	3,85
Considerando que a comunidade acadêmica foi repentinamente obrigada a migrar para tecnologias digitais para desenvolver o estudo remoto, com relação ao cumprimento do projeto pedagógico e atingimento dos objetivos originais propostos como considera o dese	3,83
Como você avalia as ações realizadas pós resultados da avaliação institucional?	3,80
Como você avalia o atendimento pedagógico prestado pelo NAE - Núcleo de Atendimento ao Educando?	3,79
Como você avalia os investimentos da IES em tecnologias e equipamentos?	3,79
Como você avalia as atividades desenvolvidas pelo Núcleo de Trabalhabilidade, Emprego e Carreira?	3,77
Como você avalia a preferência do mercado de trabalho na contratação de alunos da instituição?	3,76
Como você avalia os funcionários do atendimento CRA de forma global, considerando aspectos relacionados à qualidade do desempenho da função e disponibilidade para atendimentos?	3,76
Como você avalia a atuação do Diretor(a) / Coordenador(a) Acadêmico da instituição no tocante a gestão acadêmica propriamente dita?	3,76
Como você avalia as ações de responsabilidade e inclusão social da instituição na comunidade. (Ex.: Trote Legal, Faculdade na Comunidade, Cursos Capacita etc)?	3,75
Como você avalia a atuação do Diretor(a) / Reitor(a) da instituição no tocante a gestão administrativa da IES?	3,73
Como você avalia os investimentos da IES em melhorias das instalações físicas?	3,72

Como você avalia a oferta de oportunidades de participação em atividades de responsabilidade social?	3,72
Como você avalia a qualificação dos assistentes de suporte no ambiente virtual? (Destinada ao aluno EAD ou com disciplina on-line (DOL))	3,72
Qual o seu grau de satisfação com a metodologia de avaliação das atividades online propostas nas disciplinas?	3,71
Avalie a navegabilidade, usabilidade e layout do ambiente virtual de aprendizagem (AVA), para aos aluno EAD ou com disciplina on-line (DOL).	3,70
Foram oferecidas oportunidades para o estudante participar de Projetos de Iniciação Científica e de atividades que estimulam a investigação acadêmica?	3,68
Avalie a probabilidade de você indicar a IES para outros estudantes.	3,68
Como você avalia o funcionamento do canal de comunicação existente entre a Instituição e os seus alunos, através o Portal Acadêmico?	3,66
Como você avalia o funcionamento do canal de comunicação CRA, no Portal Acadêmico, entre a Instituição e os seus alunos?	3,66
Avalie o suporte disponibilizado ao aluno EAD ou com disciplina on-line (DOL), através do ambiente virtual de aprendizagem (AVA).	3,60
Como você avalia o funcionamento dos canais de comunicação existentes entre a Instituição e a sociedade?	3,52
Como você avalia o serviço da ouvidoria da instituição para os alunos?	3,45

Através desse resultado poderemos avaliar as questões gerais da IES*, bem como questões individuais de cada curso.

A avaliação global da Faculdade Uninassau Maracanaú obteve uma nota de **3,86**.

Também nas avaliações globais podemos observar as notas de cada item avaliado, o que está explicitado na tabela acima, colocada em ordem decrescente de notas por cada item avaliado, bem como o percentual de notas 4 e 5 que os alunos atribuíram aos itens.

* Instituição de Ensino Superior

AVALIAÇÃO POR CURSO

CURSOS	% de Participação	Nota	% de notas 4 e 5
ADMINISTRAÇÃO	86,05%	3,76	59%
CIÊNCIAS CONTÁBEIS	88,60%	3,72	57%
DIREITO	78,87%	3,72	56%
ENFERMAGEM	80,19%	4,05	68%
FARMÁCIA	87,34%	4,05	69%
FISIOTERAPIA	78,57%	3,93	63%
NUTRIÇÃO	72,00%	4,09	68%
PSICOLOGIA	83,09%	3,9	60%
SUPERIOR DE TECNOLOGIA EM GESTÃO COMERCIAL	66,67%	3,94	61%
SUPERIOR DE TECNOLOGIA EM LOGÍSTICA	74,26%	3,95	65%



ser
educacional

Relatório de Avaliação Institucional 2022.2

UNINASSAU

(Maracanaú)



UNINASSAU

UNINASSAU - MARACANAÚ-CE

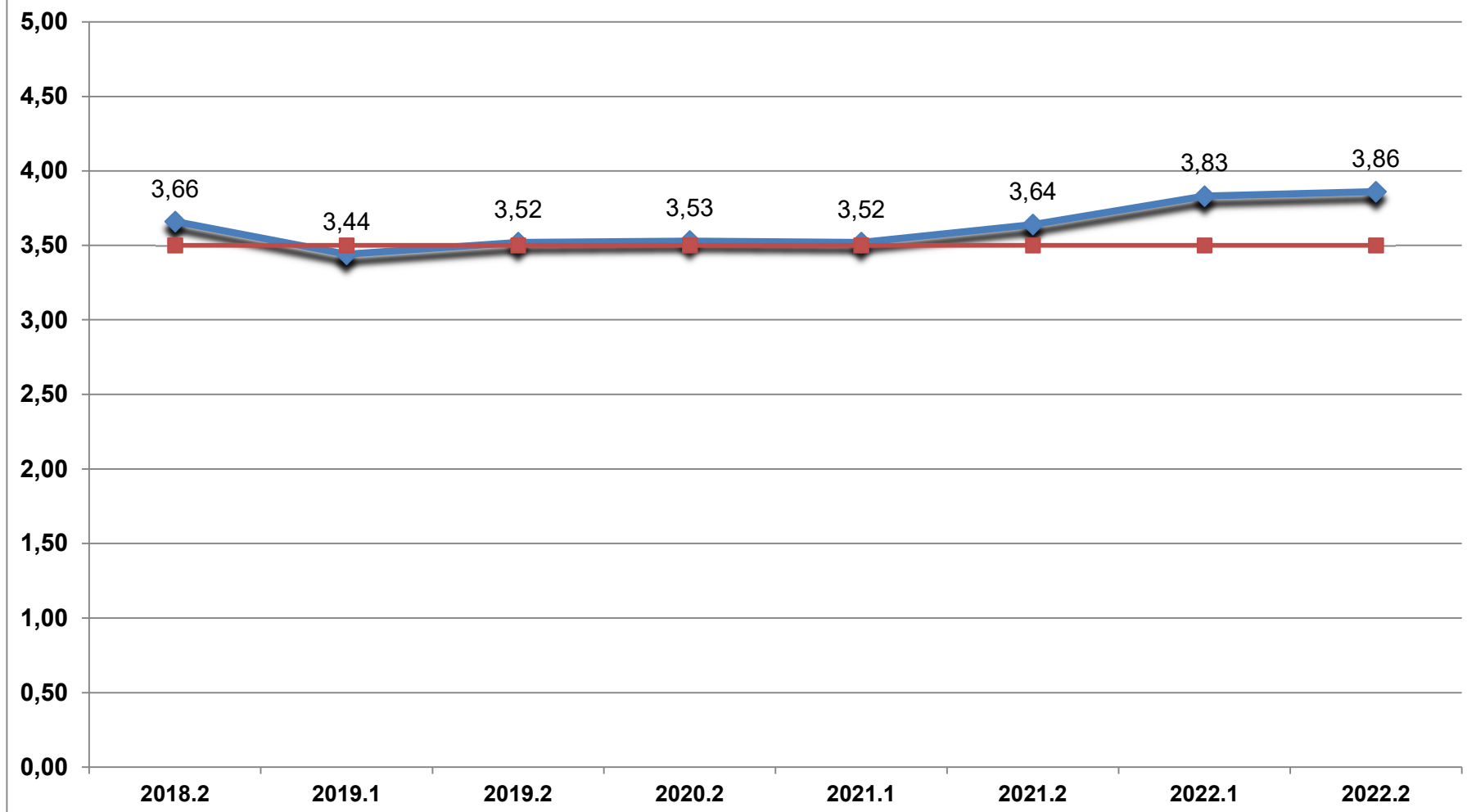

O Objetivo deste relatório é disponibilizar para todos os docentes vinculados, a estratificação das informações obtidas pela avaliação institucional, realizada na **FACULDADE UNINASSAU MARACANAÚ** no período de **02/10/2022 à 11/11/2022**. Obtivemos a participação de **100%** dos docentes vinculados, onde estes puderam transmitir sua opinião sobre a instituição e atribuir conceitos que variam de 1 a 5 ou mesmo “não sei responder”, em cada uma das questões relacionadas abaixo:

QUESTÃO	NOTA
Pontualidade no pagamento dos salários	4,79
Importância da autoavaliação institucional	4,73
Considerando que a comunidade acadêmica foi repentinamente obrigada a migrar para tecnologias digitais para desenvolver o estudo remoto, com relação ao cumprimento do projeto pedagógico e atingimento dos objetivos originais propostos como considera o desenvolvimento de sua disciplina.	4,71
Satisfação quanto ao atendimento pelo coordenador do curso em caso de dúvidas e solicitações diversas.	4,69
Imagem da Instituição	4,68
Relevância das ações da instituição ao desenvolvimento regional, local e nacional	4,63
Qualificação dos docentes	4,59
Seu grau conhecimento sobre os Objetivos e Metas da Instituição	4,58
Relações interpessoais	4,54
Participação dos alunos nos órgãos de representação de turma	4,54
Satisfação referente a comunicação sobre os rumos e decisões tomadas acerca das atividades a serem realizadas remotamente.	4,51
Satisfação sobre a disponibilização e realização de treinamentos e afins destinados ao uso das plataformas utilizadas para as atividades remotas.	4,50
Atuação do Conselho de Curso	4,49
Coerência dos programas (Graduação, Pós-graduação e Extensão) em desenvolvimento com os objetivos da Instituição	4,48
Estrutura organizacional da Instituição	4,48
Infraestrutura de apoio ao ensino (laboratórios, biblioteca, salas de aula, e outras em geral)	4,48
Práticas de Inclusão Social	4,47
Divulgação dos Resultados das ações resultantes da avaliação Institucional	4,46
Atividades culturais desenvolvidas pela Instituição	4,44
Participação dos professores nas atividades científicas, culturais, técnicas e artísticas	4,43
Investimentos para melhoria da Instituição	4,43
Comunicação com a Sociedade	4,41
Equilíbrio das cargas horárias das atividades de ensino, pesquisa e extensão	4,39
Recursos de apoio ao professor nas atividades acadêmicas	4,36

Comunicação Interna (forma e eficiência com que as informações são transmitidas no âmbito da Instituição)	4,23
Incentivo ao desenvolvimento profissional	4,19
Apoio à produção científica dos professores	4,08

Através desse resultado poderemos avaliar as questões gerais da IES* e concentrar esforços nas ações mais relevantes para melhoria contínua.

A avaliação global da **FACULDADE UNINASSAU MARACANAÚ** obteve uma nota de **4,49**.

O Objetivo deste relatório é disponibilizar para toda a comunidade acadêmica da instituição a estratificação das informações obtidas pela Avaliação Institucional, realizada na **Faculdade Uninassau Maracanaú** referente ao período de **2022**. Obtivemos a participação de **100%** dos representantes da Sociedade Civil, onde estes puderam transmitir sua opinião sobre a instituição e atribuir conceitos que variam de 1 a 5 ou mesmo “não sei responder”, em cada uma das questões relacionadas abaixo:

ITEM	CONCEITO
Considerando que a Instituição pretende participar da produção e disseminação de conhecimentos no mundo atual, em especial buscando formar profissionais empreendedores e inovadores, como sua empre...	5,00
Como sua empresa avalia o grau de atendimento dos interesses sociais e da comunidade, por parte da Instituição, considerando o portfólio de cursos de Graduação, Extensão e Pós-Graduação disponíveis?	5,00
Como sua empresa avalia o impacto das ações de responsabilidade e inclusão social realizadas pela Instituição na comunidade? (Projeto Capacita, Maio Amarelo, Campanha de Doação de Sangue, Faculdad...	5,00
Como sua empresa avalia as informações prestadas pela Instituição no tocante a sua disponibilidade, acessibilidade e conteúdos? (Site, Blog, Propagandas, Redes Sociais, entre outros.)	5,00
Como sua empresa avalia o atendimento e a disponibilidade dos funcionários da Instituição baseando-se nas interações realizadas?	5,00
Como sua empresa avalia o desempenho da organização administrativa com base em interações anteriores com a Direção da Instituição?	5,00
Como sua empresa conceitua o desempenho profissional, cidadão e o perfil do nosso egresso que, por ventura, tenha desenvolvido trabalhos correlacionados a sua empresa ou do qual tenha conhecimento?	5,00
Considerando a importância e visibilidade que a Instituição tem na sociedade local, como sua empresa avalia os investimentos na infraestrutura física (prédio, laboratórios, salas de aula, e outros...	5,00
Para a Instituição é importante conhecer a opinião da sociedade local sobre a percepção da qualidade dos serviços prestados e de seus egressos, desta forma, quão importante considera esta ação de ...	5,00

Através desse resultado poderemos avaliar as questões gerais da IES* e concentrar esforços nas ações mais relevantes para melhoria contínua.

A avaliação global da **Faculdade Uninassau Maracanaú** obteve uma nota de **5,00**.

* Instituição de Ensino Superior